

QUADRO RESUMO DOS SERVIÇOS A SEREM EXECUTADOS:

- 01 - Muro / Calçada
- Demolir piso cimentado e executar piso de concreto armado lustrado semi-pódo e=5cm, com pintura;
 - Demolir meio fio e executar meio fio, com pintura;
 - Executar relevo do meio fio (conforme orientação em projeto);
 - Executar piso 180 (diante e de trás);
 - Demolir grade e executar grade acessível;
 - Demolir muro no local indicado em projeto e executar muro h=250cm padrão Gontier;
 - Executar pintura do muro, grade, letreiro com o nome da unidade escolar e detalhe no muro na grade de entrada;
- 02 - Bloco 01 - Administrativo
- Demolir piso de granito da rampa e executar piso granítico;
 - Instalar guarda corpo com contrilho;
- 03 - Passarela 01
- Demolir piso de granito da rampa e executar piso granítico;
 - Instalar guarda corpo com contrilho;
- 04 - Passarela 02
- Demolir guarda corpo com contrilho e instalar guarda corpo com contrilho;
- 05 - Bloco 04 - Remoção do bloco 01
- Executar guarda corpo com contrilho;
 - Remoção de concreto no bloco 01;
 - Demolir piso cimentado e executar piso de concreto desarmado e=5cm;
 - Demolir guarda corpo e executar guarda corpo com contrilho;
 - Demolir alvenaria de tijolo comum e executar alvenaria de tijolo comum para a construção da rampa;
 - Demolir guarda corpo com contrilho e executar guarda corpo com contrilho e contrilho;
 - Instalar guarda corpo com contrilho;
- 06 - Passarela 03
- Instalar guarda corpo com contrilho;
- 07 - Passarela 04
- Demolir piso de granito da rampa e executar piso granítico;
 - Instalar guarda corpo com contrilho;
- 08 - Passarela 05
- Demolir guarda corpo com contrilho e instalar guarda corpo com contrilho;
- 09 - Passarela 06
- Instalar guarda corpo com contrilho;
- 10 - Passarela 07
- Demolir piso de granito e executar piso granítico;
 - Demolir piso cimentado e executar piso granítico;
 - Demolir guarda corpo e instalar guarda corpo com contrilho;
 - Demolir rampa de concreto e instalar rampa de ferro fundido;
- 11 - Rampa 01
- Demolir piso cimentado e executar piso em concreto desarmado e=5cm, com pintura;
 - Demolir guarda corpo com contrilho e instalar guarda corpo com contrilho e contrilho;
- 12 - Rampa 02
- Demolir piso cimentado e executar piso em concreto desarmado e=5cm, com pintura;
 - Demolir alvenaria de tijolo comum e executar parede de concreto para a construção da rampa;
 - Demolir guarda corpo com contrilho e instalar guarda corpo com contrilho e contrilho;
- 13 - Quadra
- Demolir piso cimentado e executar piso cimentado, nivelado com o piso da quadra;
 - Demolir murto de concreto para a quadra e executar pavimento para P.C.R.;
 - Executar pintura para o espaço reservado para P.C.R.;
- 14 - Bloco 05 - Banheiros (Terreço)
- Demolir piso cimentado e executar piso granítico;
 - Demolir revestimento cerâmico e executar revestimento porcelanato;
 - Demolir alvenaria e instalar porta de banheiro PCD;
 - Demolir forro de gesso e executar forro de gesso acartonado;
 - Demolir bancada de ardósia e executar bancada de granito com espelho;
 - Demolir divisórias de ardósia e executar divisórias de granito;
 - Demolir esquadrias (portas) e instalar novas esquadrias (portas);
 - Demolir portas hidráulicas (cabeleiros, cubas e modulares) e instalar novas portas hidráulicas (cabeleiros PCD e convencionais, válvulas de descarga PCD e convencionais, lavatórios, cubas e acessórios);
 - Executar pintura do bloco;
 - Instalar barras de apoio nos banheiros PCD (portas, vasos sanitários e lavatórios);
 - Instalar espelhos;
 - Instalar acionador manual de alarme nos banheiros PCD;
- 15 - Bloco 05 - Banheiros (Pav. Superior)
- Demolir piso cimentado e executar piso granítico;
 - Demolir revestimento cerâmico e executar revestimento porcelanato;
 - Demolir alvenaria e instalar porta de banheiro PCD;
 - Demolir bancada de ardósia e executar bancada de granito com espelho;
 - Demolir divisórias de ardósia e executar divisórias de granito;
 - Demolir esquadrias (portas) e instalar novas esquadrias (portas);
 - Demolir portas hidráulicas (cabeleiros, cubas e modulares) e instalar novas portas hidráulicas (cabeleiros PCD e convencionais, válvulas de descarga PCD e convencionais, lavatórios, cubas e acessórios);
 - Executar pintura do bloco;
 - Instalar barras de apoio nos banheiros PCD (portas, vasos sanitários e lavatórios);
 - Instalar espelhos;
 - Instalar acionador manual de alarme nos banheiros PCD;
- 16 - Instalar placa de sinalização dos ambientes;
- 17 - Instalar placa de sinalização em trabalho dos ambientes;
- 18 - Instalar mapa 180;
- 19 - Instalar sinalização nos escadões (contrilho, piso, numeração de andar e espaço reservado P.C.R.);
- 20 - Instalar controle e executar contrilho fixado no piso - padrão Seduc;
- 22 - Executar Barramento de Ocas - Plano Gontier;
- 23 - Executar letreiro em chapa compensada h=200cm;

LEGENDA DAS PLACAS

- 17 - PLACA IDENTIFICAÇÃO DE AMBIENTES
MODELO P e S
- 18 - PLACA IDENTIFICAÇÃO DE AMBIENTES
EM BRILHO

BLOCOS	ÁREA CONSTRUÍDA (M²)	SITUAÇÃO	PADRÃO
BLOCO 01 - ADMINISTRATIVO	150,78	CONSTRUÍDO	FNDE SÉCULO XXI - REVISÃO 2011
BLOCO 02 - BIBLIOTECA	222,64	CONSTRUÍDO	FNDE SÉCULO XXI - REVISÃO 2011
BLOCO 03 - LABORATÓRIOS	225,54	CONSTRUÍDO	FNDE SÉCULO XXI - REVISÃO 2011
BLOCO 04 - PATIO COBERTO	310,68	CONSTRUÍDO	FNDE SÉCULO XXI - REVISÃO 2011
BLOCO 05 - SALAS	865,08	CONSTRUÍDO	GONTIER - PADRÃO 2000
BLOCO 06 - SALAS	286,97	CONSTRUÍDO	FNDE SÉCULO XXI - REVISÃO 2011
BLOCO 07 - VESTIÁRIOS	58,24	CONSTRUÍDO	FNDE SÉCULO XXI - REVISÃO 2011
BLOCO 08 - QUADRA	641,04	CONSTRUÍDO	FNDE SÉCULO XXI - REVISÃO 2011
PASSARELA 01	25,24	CONSTRUÍDO	FNDE SÉCULO XXI - REVISÃO 2011
PASSARELA 02	25,24	CONSTRUÍDO	FNDE SÉCULO XXI - REVISÃO 2011
PASSARELA 03	25,24	CONSTRUÍDO	FNDE SÉCULO XXI - REVISÃO 2011
PASSARELA 04	25,24	CONSTRUÍDO	FNDE SÉCULO XXI - REVISÃO 2011
PASSARELA 05	25,24	CONSTRUÍDO	FNDE SÉCULO XXI - REVISÃO 2011
PASSARELA 06	25,24	CONSTRUÍDO	FNDE SÉCULO XXI - REVISÃO 2011
PASSARELA 07	62,10	CONSTRUÍDO	FNDE SÉCULO XXI - REVISÃO 2011
ÁREA TOTAL DA CONSTRUÇÃO	3.477,90		



ESTADO DE GOIÁS
SECRETARIA DE ESTADO DA EDUCAÇÃO
SUPERINTENDÊNCIA DE INFRAESTRUTURA
GERÊNCIA DE PROJETOS E INFRAESTRUTURA

GERÊNCIA DE PROJETOS E INFRAESTRUTURA

APROVADO

TERMO RESPONSÁVEL PELA APROVAÇÃO

COLÉGIO ESTADUAL HERTA LAYSER ODWYER

REFORMA

ENDEREÇO
RUA P-49 ESQUINA COM RUA P-34 - QUADRA 20 - S/N - SETOR JARDIM PROGRESSO - CEP:
75.063-630 - ANAPOLIS / GOIÁS

ÁREA DO TERRENO	ÁREA PERMEAR	ÁREA EXISTENTE	ÁREA A DEMOLIR	ÁREA A CONSTRUIR	ÁREA TOTAL CONSTRUÇÃO
5.773,40m²					3.477,90m²

AUTOR: THALES GONDIM ZORZETTI ÁREA - ARQUITETO E URBANISTA - CREA 48860-4

RT DA OBRA: *Sabrina Silva Vieira Valente*

PROPRIETÁRIO: SECRETARIA DE ESTADO DA EDUCAÇÃO - CNPJ 07.628.720/0001-20
PREPOSTO: SABRINA SILVA VIEIRA VALENTE - CPF: 041.330.091-64

ARQUITETURA

TIPO DE PROJETO

PLANTAS
QUADROS

ASSUNTO

DATA: ABRIL/2024 ESCALA: INDICADA REVISÃO: 00 Nº DE FOLHAS: 141.606.16

REV. DATA DESCRIÇÃO VISTO

1/3

FOLHA

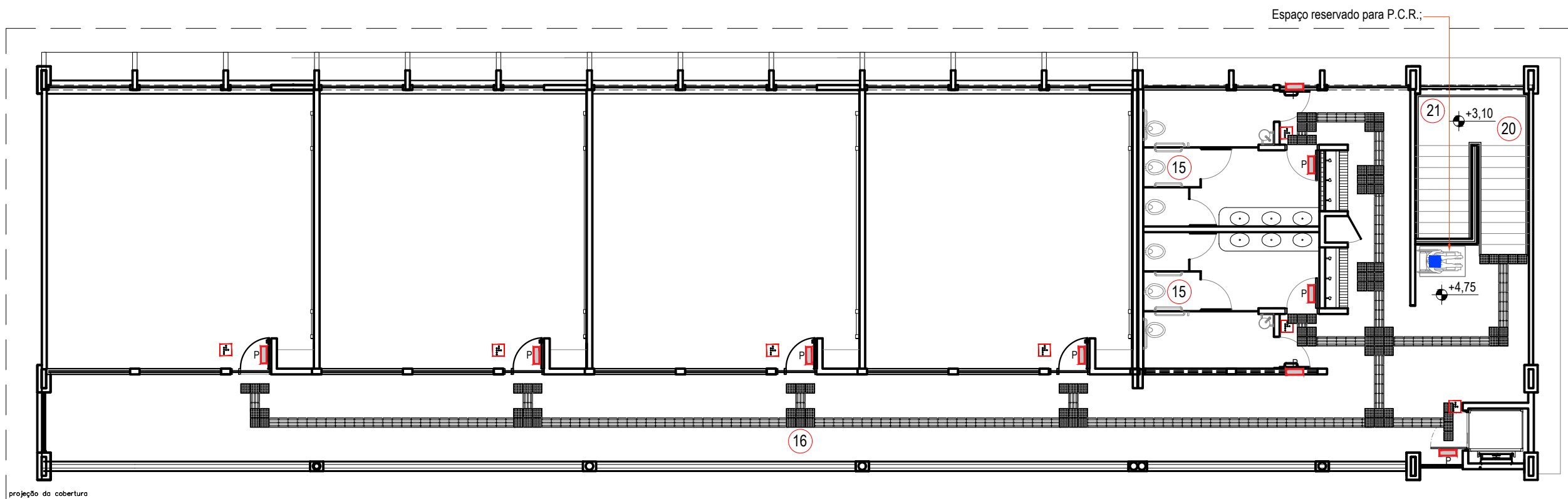

Planta do Pav. Superior
Esc.: 1:25

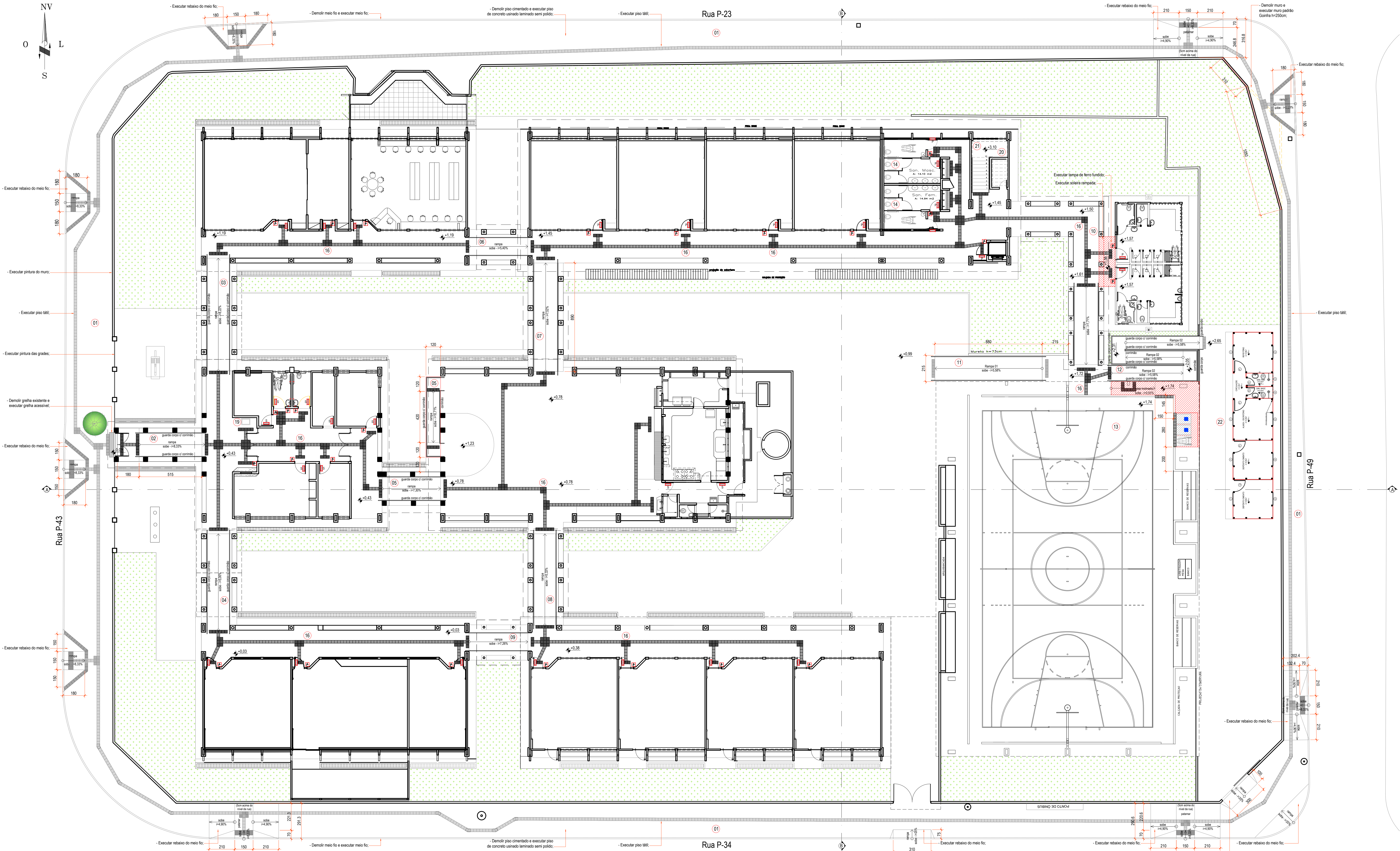

Planta do Térreo
Esc.: 1:25